

# SASKAŅOTĀIS PAZIŅOJUMS PAR CEĻU SATIKSMES NEGADĪJUMU.

1/2 lapa

1. Negadījuma datums <b>01.07.2009.</b>	Laiks <b>10:00</b>	4. Notik. vieta Vieta: <b>BRIVĪBAS 10, RĪGA</b> Valsts: <b>LV</b>	2. Ievainotie, iesk. viegli ievainotos nē <input checked="" type="checkbox"/> jā <input type="checkbox"/>
4. Mantas zaudējumi citiem transp. līdz. izņemot A un B: nē <input checked="" type="checkbox"/> jā <input type="checkbox"/> citiem priekšmetiem, izņemot transp. līdz.: nē <input checked="" type="checkbox"/> jā <input type="checkbox"/>		5. Liecinieki: uzvārdi, adreses, tel. nr. <b>KASPARS BĒRZIŅŠ 2630114</b>	

## TRANSPORTLĪDZEKLIS A

6. Īpašnieks/ Apdrošinātāis (skat. apdroš. polisi)  
UZVĀRDS **SEB LĪZINGS SIA**  
NOSAUKUMS  
Vārds: **SEB LĪZINGS SIA**  
Adrese: **KRASTA 105A, RĪGA**  
Pasta indekss: **LV-1019** Valsts: **LV**  
Telefons vai e-pasts: **67790222**

7. Transportlīdzeklis

Mehāniskais transportlīdzeklis	Piekabe
Marka, tips <b>AUDI A4</b>	
Reģistrācijas nr.: <b>GA 1135</b>	Reģistrācijas nr.: <b>—</b>
Reģistrācijas valsts <b>LV</b>	Reģistrācijas valsts <b>—</b>

8. Apdrošināšanas sabiedrība (skat. apdroš. polisi)  
NOSAUKUMS **IF P&C Insurance AS Latvian filiāle**  
Polises nr.: **SD 131411**  
Zaļās kartes nr.: **—**  
Apdrošināšanas polise vai Zaļā karte derīga no: **01.01.09.** līdz: **31.12.09.**  
Aģentūra (vai birojs, vai brokers): **—**  
NOSAUKUMS  
Adrese: **MUKUSALAS 101, RĪGA**  
Valsts: **LV**  
Telefons vai e-pasts: **67116711**  
Vai ar ligumu ir apdrošināti transportlīdzekļa mantiskie zaudējumi? nē  jā

9. Transportlīdzekļa vadītājs (skat. vadīt. apliec.)  
UZVĀRDS: **BERZIŅŠ**  
Vārds: **ANDRIS**  
Dzimšanas datums: **11.11.89-11.11.89**  
Personas kods  
Adrese: **KAIJAS IELA 31-5 RĪGA**  
Valsts: **LV**  
Telefons vai e-pasts: **2630115**  
Vadītāja apliecības nr.: **AD 001345**  
Kategorija (A, B,...): **A, B, C**  
Vadītāja apliecība derīga līdz: **10.05.2013.**

10. Ar bultu (→) norādiet sadursmes vietu transportlīdzeklim A

11. Redzami bojājumi transportlīdzeklim A  
**PR. KREISAIS SPĀRNS**

14. Manas piezīmes  
**BRAUCU PA GALVEND CEĻU**

## 12. NEGADĪJUMA APSTĀKĻI

A	Skices precizēšanai atzīmējiet ar (X) katru atbilstošu laukumiņu	B
<input type="checkbox"/> 1	* stāvēja/ bija apstājies	<input type="checkbox"/> 1
<input type="checkbox"/> 2	* atstāja stāvēšanas vietu/ atvēra transportlīdzekļa durvis	<input type="checkbox"/> 2
<input type="checkbox"/> 3	novietoja transportlīdzekli stāvēšanai	<input type="checkbox"/> 3
<input type="checkbox"/> 4	izbrauca no autostāvvietas, privātas teritorijas, ceļa	<input type="checkbox"/> 4
<input type="checkbox"/> 5	iebrauca autostāvvietā, privātā teritorijā, ceļā	<input type="checkbox"/> 5
<input type="checkbox"/> 6	iebrauca krustojumā braukšanai pa loku	<input type="checkbox"/> 6
<input type="checkbox"/> 7	brauca pa loku	<input type="checkbox"/> 7
<input type="checkbox"/> 8	uzbrauca priekšā braucošajam transportlīdzeklim, braucot tajā pat virzienā un joslā	<input type="checkbox"/> 8
<input checked="" type="checkbox"/> 9	braucot tajā pat virzienā pa citu joslā	<input type="checkbox"/> 9
<input type="checkbox"/> 10	mainīja kustības joslā	<input type="checkbox"/> 10
<input type="checkbox"/> 11	apdzina	<input type="checkbox"/> 11
<input type="checkbox"/> 12	nogriezās pa labi	<input type="checkbox"/> 12
<input type="checkbox"/> 13	nogriezās pa kreisi	<input type="checkbox"/> 13
<input type="checkbox"/> 14	apgriezās braukšanai pretējā virzienā	<input type="checkbox"/> 14
<input type="checkbox"/> 15	iebrauca pretējā braukšanas virziena joslā	<input type="checkbox"/> 15
<input type="checkbox"/> 16	iebrauca krustojumā no labās puses	<input type="checkbox"/> 16
<input type="checkbox"/> 17	neievēroja braukšanas priekšrocas zīmi vai sarkano gaismu	<input checked="" type="checkbox"/> 17

← Uzrādīt kopējo ar krustņiem →   
apzīmēto lauciņu skaitu

Obligāti jāparaksta ABIEM autovadītājiem.  
Uzskatāms par negadījuma identitātes un apstākļu konstatāciju, kas kalpo lietas izskatīšanas paātrināšanai

13. Negadījuma skices sadursmes brīdī  
Norādīt: 1. ceļu plānu 2. transp. līdzekļu A un B kustības virzienus (ar bultām) 3. to stāvošos sadursmes brīdī 4. ceļa zīmes 5. ielu vai ceļu nosaukumus, km

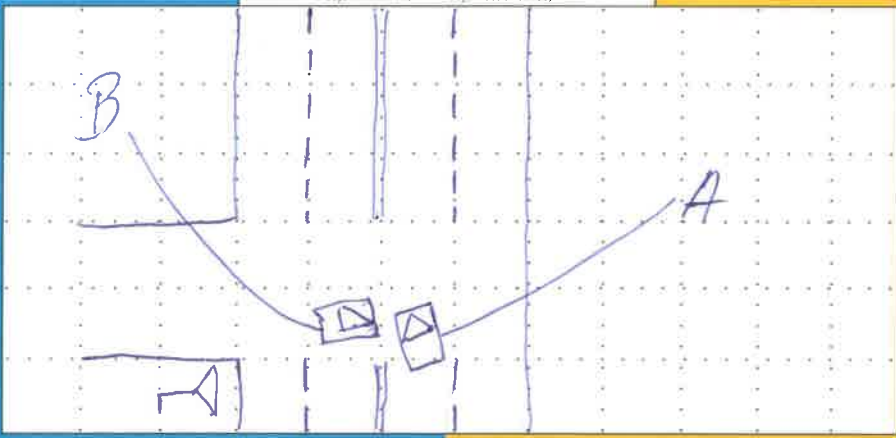

15. Vadītāju paraksti  
A **[Signature]** B **[Signature]**

## TRANSPORTLĪDZEKLIS B

6. Īpašnieks/ Apdrošinātāis (skat. apdroš. polisi)  
UZVĀRDS **INIGREDIT LEASING SIA**  
NOSAUKUMS  
Vārds: **INIGREDIT LEASING SIA**  
Adrese: **MUKUSALAS 41B, RĪGA**  
Pasta indekss: **LV-1004** Valsts: **LV**  
Telefons vai e-pasts: **67502200**

7. Transportlīdzeklis

Mehāniskais transportlīdzeklis	Piekabe
Marka, tips <b>SUBARU IMPREZA</b>	
Reģistrācijas nr.: <b>LN 10</b>	Reģistrācijas nr.: <b>—</b>
Reģistrācijas valsts <b>LV</b>	Reģistrācijas valsts <b>—</b>

8. Apdrošināšanas sabiedrība (skat. apdroš. polisi)  
NOSAUKUMS **BTA AAS**  
Polises nr.: **AD 010144**  
Zaļās kartes nr.: **—**  
Apdrošināšanas polise vai Zaļā karte derīga no: **10.10.2008.** līdz: **09.10.2009.**  
Aģentūra (vai birojs, vai brokers): **—**  
NOSAUKUMS  
Adrese: **KR. VALDEMĀRA IELA 63 RĪGA**  
Valsts: **LV**  
Telefons vai e-pasts: **67514731**  
Vai ar ligumu ir apdrošināti transportlīdzekļa mantiskie zaudējumi? nē  jā

9. Transportlīdzekļa vadītājs (skat. vadīt. apliec.)  
UZVĀRDS: **ARUMS**  
Vārds: **MARTINS**  
Dzimšanas datums: **11.11.89-11.11.89**  
Personas kods  
Adrese: **LAIPU 10 RĪGA**  
Valsts: **LV-1014**  
Telefons vai e-pasts: **6344154**  
Vadītāja apliecības nr.: **AA 113341**  
Kategorija (A, B,...): **B**  
Vadītāja apliecība derīga līdz: **01.06.2013.**

10. Ar bultu (→) norādiet sadursmes vietu transportlīdzeklim B

11. Redzami bojājumi transportlīdzeklim B  
**PIEKŠĒJAS BUFERIS**

14. Manas piezīmes  
**NEDEVU CEĻU**